

 ALICERCE EDUCACIONAL LTDA  
 R DR ARISTIDES DE OLIVEIRA, 627 - SL03  
 ATUBA - PINHAIS - PR - CEP: 83326-160

 86492 01 111 339005  
 CNPJ 32.184.221/0001-53

**Mês de referência**
**Agosto/2021**
**Vencimento**
**18/09/2021**
**Unidade Consumidora**
**78629390**
**VALOR A PAGAR**
**R\$ 273,20**

Responsabilidade da Manutenção de Ilumina Pública: Município 4139125118

FAT-01-20211898638296-46

**ALERTA: ECONOMIZE ENERGIA. BRASIL EM BANDEIRA DE ESCASSEZ HÍDRICA**
**Informações Técnicas**

N° Medidor: MD 0341131582 - BIFASICO

Comerc/Ensino de Idiomas

| Leitura Anterior   | Leitura Atual      | Medido             | Constante de Multiplicação | Total Faturado | Consumo Médio Diário | Data de Emissão | Próxima Leitura Prevista |
|--------------------|--------------------|--------------------|----------------------------|----------------|----------------------|-----------------|--------------------------|
| 26/07/2021<br>6723 | 25/08/2021<br>6983 | 30 dias<br>260 kWh | 1                          | 260 kWh        | 8,66 kWh             | 26/08/2021      | 24/09/2021               |

**Histórico de Consumo e Pagamento**

| Mês     | kWh | Dt.Pgto.   | Valor  |
|---------|-----|------------|--------|
| 07/2021 | 357 | 18/08/2021 | 359,42 |
| 06/2021 | 316 | 16/07/2021 | 286,64 |
| 05/2021 | 179 | 18/06/2021 | 158,97 |
| 04/2021 | 50  | 17/05/2021 | 37,61  |
| 03/2021 | 50  | 16/04/2021 | 38,97  |
| 02/2021 | 50  | 17/03/2021 | 37,91  |
| 01/2021 | 50  | 25/01/2021 | 0,00   |
| 12/2020 | 50  | 18/01/2021 | 40,81  |
| 11/2020 | 0   |            |        |
| 10/2020 | 0   |            |        |
| 09/2020 | 0   |            |        |
| 08/2020 | 0   |            |        |

**Valores Faturados**
**NOTA FISCAL/CONTA DE ENERGIA ELÉTRICA N° 210.570.899 - SÉRIE B**  
 Emitida em 26/08/2021

| Produto Descrição              | Un. | Consumo | Valor Unitário | Valor Total | Base Cál. | Aliq. ICMS |
|--------------------------------|-----|---------|----------------|-------------|-----------|------------|
| ENERGIA ELETTRICA CONSUMO      | kWh | 260     | 0,832308       | 216,40      | 216,40    | 29,00%     |
| ENERGIA CONS. B.VERMELHA P2    | kWh |         |                | 36,74       | 36,74     | 29,00%     |
| CONT ILLUMIN PUBLICA MUNICIPIO |     |         |                | 20,06       |           |            |

**Informações Suplementares**

Tarifas

ENERGIA ELET CONSUMO 0,558810

 Tensão Contratada: 127/220 volts  
 Limite Adequado Tensão: 117 a 133/202 a 231 volts

**Reaviso de Vencimento**

|  |                     |                                      |
|--|---------------------|--------------------------------------|
| Base de Cálculo do ICMS<br>253,14              | Valor ICMS<br>73,40 | Valor Total da Nota Fiscal<br>273,20 |
| <b>Reservado ao Fisco</b>                      |                     |                                      |
| <b>BBEA.AF5B.D9C5.34AE.F448.4C82.2DBD.9F90</b> |                     |                                      |

L 20554/21, alíquota ICMS composta por 27% ICMS e 2% Fundo de Combate a Pobreza. INCLUSO NA FATURA PIS R\$1,74 E COFINS R\$8,05 CONFORME RES. ANEEL 130/2005. A PARTIR DE 01/08/2021 - PIS/PASEP 1,03% e COFINS 4,75%. A qualquer tempo pode ser solicitado o cancelamento de valores não relacionados à prestação do serviço de energia elétrica, como convênios e doações. Atraso superior a 45 dias sujeita inclusão no cadastro de inadimplentes CADIN/PR. Agora é possível recorrer à Ouvidoria da Copel pelo Site ou Mobile. ALERTA HIDRICO: ECONOMIZE ENERGIA. BRASIL EM BANDEIRA VERMELHA PATAMAR 2 Períodos Band.Tarif.: Vermelha P2:27/07-25/08

Autenticação Mecânica

 Unidade Consumidora  
 78629390

 Mês  
 08/2021

 Vencimento  
 18/09/2021

 Valor a Pagar  
 273,20

# ÁRVORE CERTA, NO LUGAR CERTO

Antes de plantar, consulte seu município sobre a espécie mais indicada. Árvores de grande porte devem ficar longe da rede elétrica.

Conheça nossos programas ambientais e o Guia de Arborização Urbana em

[www.copelsustentabilidade.com](http://www.copelsustentabilidade.com)

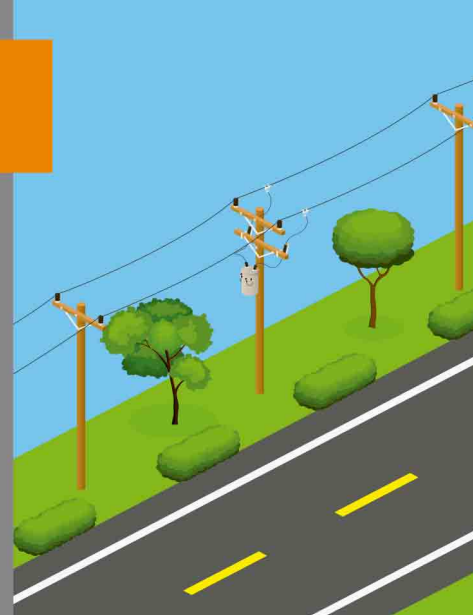

Sem luz? Avise pelo app da Copel ou no WhatsApp: 41 3013-8973



**DÉBITO AUTOMÁTICO**

É SEGURO, FÁCIL E TRANSPARENTE.

## ONDE PAGAR SUA CONTA DE LUZ

Em locais credenciados, como Correios, lotéricas, bancos conveniados, supermercados, farmácias, entre outros. Consulte o local mais cômodo para você em [www.copel.com](http://www.copel.com).

DÉBITO AUTOMÁTICO É MAIS PRÁTICO E SEGURO!

## INFORMAÇÕES SUPLEMENTARES

As Informações Suplementares referentes a Histórico de pagamentos, Medição e faturamento, Composição de valores de tarifa, Juros multas e acréscimos, Indicadores de continuidade e limites aplicáveis, estão disponíveis para emissão em [www.copel.com](http://www.copel.com) e nos canais de atendimento.

## EM CASO DE DÚVIDAS, ANOTE AQUI A LEITURA DO MEDIDOR

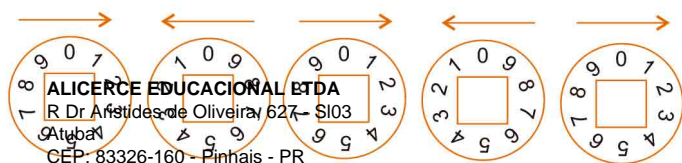

No medidor de ponteiros, inicie a leitura da direita para a esquerda

DATA DA LEITURA \_\_\_/\_\_\_/\_\_\_

Copel: 0800 51 00 116  
Site: [www.copel.com](http://www.copel.com)  
Ouvidoria Copel: 0800 64 70 606  
E-mail: [ouvidoria@copel.com](mailto:ouvidoria@copel.com)  
site: [www.copel.com/ouvidoria](http://www.copel.com/ouvidoria)

Agência Nacional de Energia elétrica - ANEEL: 167  
Ligação gratuita de telefones fixos e móveis



Acesse a Agência Virtual da COPEL

Baixe o Aplicativo da COPEL



ANDROID



IOS



Cuide bem do seu melhor amigo!  
Prenda seu cão no dia da leitura.  
Isso garante a segurança do nosso pessoal e a sua tranquilidade.  
(Lei nº 121/199 Lei da Posse Responsável)