

ALICERCE EDUCACIONAL LTDA
 R ENETTE DUBARD, 545 - MD 01
 TATUQUARA - CURITIBA - PR - CEP: 81470-075
 CNPJ 32.184.221/0001-53

Mês de referência
Setembro/2021
Vencimento
23/09/2021
Unidade Consumidora
106100629
VALOR A PAGAR
R\$ 51,71

FAT-01-20211925485295-36

Responsabilidade da Manutenção de Ilumina Pública: Município 156

ALERTA: ECONOMIZE ENERGIA. BRASIL EM BANDEIRA DE ESCASSEZ HÍDRICA
Informações Técnicas

N° Medidor: MD 0373533865 - BIFASICO

Comerc/Ensino de Idiomas

Leitura Anterior	Leitura Atual	Medido	Constante de Multiplicação	Total Faturado	Consumo Médio Diário	Data de Emissão	Próxima Leitura Prevista
04/08/2021 1924	03/09/2021 1924	30 dias 0 kWh	1	50 kWh	0,00 kWh	04/09/2021	04/10/2021

Histórico de Consumo e Pagamento

Mês	kWh	Dt.Pgto.	Valor
08/2021	50	23/08/2021	50,48
07/2021	50	21/07/2021	46,28
06/2021	50	23/06/2021	43,25
05/2021	50	21/05/2021	41,34
04/2021	50	23/04/2021	43,14
03/2021	50	22/03/2021	41,50
02/2021	50	15/03/2021	41,76
01/2021	50	15/01/2021	44,65
12/2020	50	23/12/2020	41,47
11/2020	0		
10/2020	0		
09/2020	0		

Valores Faturados
NOTA FISCAL/CONTA DE ENERGIA ELÉTRICA N° 211.119.886 - SÉRIE B
 Emitida em 01/09/2021

Produto Descrição	Un.	Consumo	Valor Unitário	Valor Total	Base Cál.	Aliq. ICMS
CUSTO DISP SISTEMA	kWh	50	0,835200	41,76	41,76	29,00%
ENERGIA CONS. B.VERMELHA P2	kWh			7,43	7,43	29,00%
CONT ILUMIN PUBLICA MUNICIPIO				2,52		

Informações Suplementares
Tarifas

ENERGIA ELET CONSUMO 0,558810

 Tensão Contratada: 127/220 volts
 Limite Adequado Tensão: 117 a 133/202 a 231 volts

Reaviso de Vencimento

Base de Cálculo do ICMS 49,19	Valor ICMS 14,26	Valor Total da Nota Fiscal 51,71
Reservado ao Fisco		
A3CB.3230.F315.44CE.92EC.3D5E.74C9.78BF		

L 20554/21, alíquota ICMS composta por 27% ICMS e 2% Fundo de Combate a Pobreza. INCLUSO NA FATURA PIS R\$0,36 E COFINS R\$1,66 CONFORME RES. ANEEL 130/2005. A PARTIR DE 01/09: ADICIONAL BANDEIRA ESCASSEZ HIDRICA CONFORME RES-MME 3/2021 A PARTIR DE 02/09/2021 - PIS/PASEP 1,11% e COFINS 5,09%.
 Atraso superior a 45 dias sujeita inclusão no cadastro de inadimplentes CADIN/PR
 ALERTA: ECONOMIZE ENERGIA. BRASIL EM BANDEIRA DE ESCASSEZ HIDRICA
 Agora é possível recorrer à Ouvidoria da Copel pelo Site ou Mobile.
 A qualquer tempo pode ser solicitado o cancelamento de valores não relacionados à prestação do serviço de energia elétrica, como convênios e doações.
 Períodos Band.Tarif.: Vermelha P2:05/08-03/09

 Unidade Consumidora
 106100629

 Mês
 09/2021

Autenticação Mecânica

 Vencimento
 23/09/2021

 Valor a Pagar
 51,71

ÁRVORE CERTA, NO LUGAR CERTO

Antes de plantar, consulte seu município sobre a espécie mais indicada. Árvores de grande porte devem ficar longe da rede elétrica.

Conheça nossos programas ambientais e o Guia de Arborização Urbana em

www.copelsustentabilidade.com

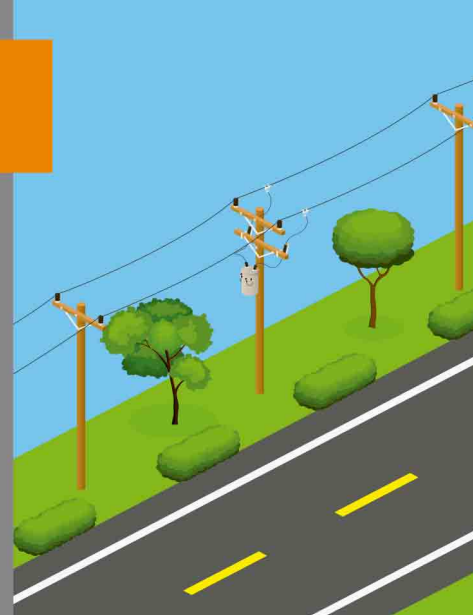

Sem luz? Avise pelo app da Copel ou no WhatsApp: 41 3013-8973



DÉBITO AUTOMÁTICO

É SEGURO, FÁCIL E TRANSPARENTE.

ONDE PAGAR SUA CONTA DE LUZ

Em locais credenciados, como Correios, lotéricas, bancos conveniados, supermercados, farmácias, entre outros. Consulte o local mais cômodo para você em www.copel.com.

DÉBITO AUTOMÁTICO É MAIS PRÁTICO E SEGURO!

INFORMAÇÕES SUPLEMENTARES

As Informações Suplementares referentes a Histórico de pagamentos, Medição e faturamento, Composição de valores de tarifa, Juros multas e acréscimos, Indicadores de continuidade e limites aplicáveis, estão disponíveis para emissão em www.copel.com e nos canais de atendimento.

EM CASO DE DÚVIDAS, ANOTE AQUI A LEITURA DO MEDIDOR

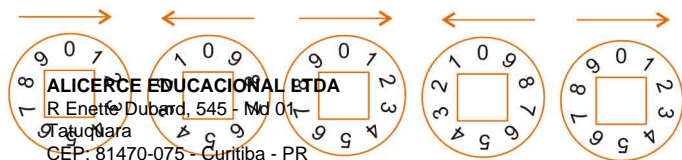

No medidor de ponteiros, inicie a leitura da direita para a esquerda

DATA DA LEITURA ___/___/___

Copel: 0800 51 00 116
Site: www.copel.com
Ouvidoria Copel: 0800 64 70 606
E-mail: ouvidoria@copel.com
site: www.copel.com/ouvidoria

Agência Nacional de Energia elétrica - ANEEL: 167
Ligação gratuita de telefones fixos e móveis



Acesse a Agência Virtual da COPEL

Baixe o Aplicativo da COPEL



ANDROID



IOS



Cuide bem do seu melhor amigo!
Prenda seu cão no dia da leitura.
Isso garante a segurança do nosso pessoal e a sua tranquilidade.
(Lei nº 121/199 Lei da Posse Responsável)