



# ÁRVORE CERTA, NO LUGAR CERTO

Antes de plantar, consulte seu município sobre a espécie mais indicada. Árvores de grande porte devem ficar longe da rede elétrica.

Conheça nossos programas ambientais e o Guia de Arborização Urbana em

[www.copelsustentabilidade.com](http://www.copelsustentabilidade.com)

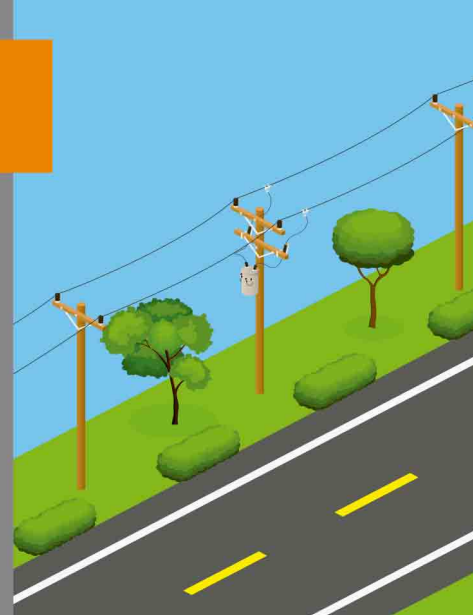

Sem luz? Avise pelo app da Copel ou no WhatsApp: 41 3013-8973



**DÉBITO AUTOMÁTICO**

É SEGURO, FÁCIL E TRANSPARENTE.

## ONDE PAGAR SUA CONTA DE LUZ

Em locais credenciados, como Correios, lotéricas, bancos conveniados, supermercados, farmácias, entre outros. Consulte o local mais cômodo para você em [www.copel.com](http://www.copel.com).

DÉBITO AUTOMÁTICO É MAIS PRÁTICO E SEGURO!

## INFORMAÇÕES SUPLEMENTARES

As Informações Suplementares referentes a Histórico de pagamentos, Medição e faturamento, Composição de valores de tarifa, Juros multas e acréscimos, Indicadores de continuidade e limites aplicáveis, estão disponíveis para emissão em [www.copel.com](http://www.copel.com) e nos canais de atendimento.

## EM CASO DE DÚVIDAS, ANOTE AQUI A LEITURA DO MEDIDOR

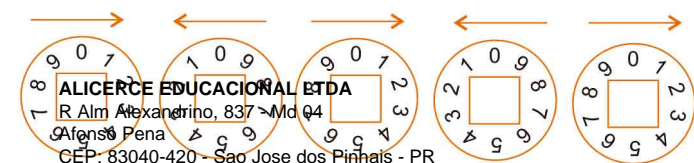

Unidade Consumidora, inicie a leitura da direita para a esquerda

DATA DA LEITURA \_\_\_/\_\_\_/\_\_\_

Copel: 0800 51 00 116  
Site: [www.copel.com](http://www.copel.com)  
Ouvidoria Copel: 0800 64 70 606  
E-mail: [ouvidoria@copel.com](mailto:ouvidoria@copel.com)  
site: [www.copel.com/ouvidoria](http://www.copel.com/ouvidoria)

Agência Nacional de Energia elétrica - ANEEL: 167  
Ligação gratuita de telefones fixos e móveis



Acesse a Agência Virtual da COPEL

Baixe o Aplicativo da COPEL



ANDROID



IOS



Cuide bem do seu melhor amigo! Prenda seu cão no dia da leitura. Isso garante a segurança do nosso pessoal e a sua tranquilidade. (Lei nº 121/199 Lei da Posse Responsável)